

- SUPERSTRADA CLEARWAY
- VIALETTA PRIMARIA PRIMARY ROAD NETWORK
- VIALETTA SECONDARIA SECONDARY ROAD NETWORK
- STRADE SOSPENSIONALI O FRANGIFIANCHI "FOREST PATH OR FIRE BREAKING TRAIL"
- MULATTIERA CAVALLO, MOUNTAIN BIKE (ETC.) MULE TRACK/RIDING MOUNTAIN BIKE (ETC.)
- SENTIERO O TRACCA DI SENTIERO TRAIL OR TRACK
- FERROVIA, STAZIONE FERROVIA RAILWAY - RAILWAY STATION
- SENTIERO SEGNALEATO AL PIANO DI CALPESTIO "TRAIL WITH GROUND LEVEL INDICATIONS"
- PERCORSO PER NORICHI WALKING NORICHI WALKING TRAIL
- ITINERARIO CONSIGLIATO SUGGERITO ITINERARY
- ITINERARIO PER ESCURSIONISTI ESPERTI TRAIL FOR SKILLED HIKERS
- DIVIETO DI ACCESSO AI SOGGETTI MOUNTAIN AREA FOR VEHICLES
- CONFINI AREA PARCO BOUNDARY OF THE PARK TERRITORY
- ALTRE AREE DI INTERESSE NATURALISTICO (ZSC) OTHER AREAS OF NATURAL INTEREST (ZSC)
- CONFINI REGIONALE REGIONAL BOUNDARY
- AREA VEGETAZIONE SCARSA O NELLA AREA POOR OR LACKING IN VEGETATION
- CINA QUARRY
- AREA BOSCHIVA WOODS
- COLTIVO CULTIVATED LAND
- VIGNI VINEYARDS
- VEGETAZIONE PALUSTRE MARSHLAND
- OLI VETI OLIVE OF TREE
- CAMPUSO CAMPUS
- AREA SERVIZIO CAMPER CAMPER VAN SERVICE
- RIFUGIO GESTIONE STAGIONALE SEASONALLY OWNED HIKING SHELTER
- RIFUGIO NON GESTITO O BRACCIO NON OWNED HIKING SHELTER OR BIVOUAC
- AREA DI SOSTA ATTREZZATA EQUIPPED STOP/OVER AREA
- OSPEDALE O POSTO DI PRIMO SOCCORSO HOSPITAL OR FIRST AID POINT
- PUNTO INFORMATIVO INFORMATION OFFICE
- FONTE FOUNTAIN
- GIACCO FORD
- CASCATA O RAPIDA WATERFALL OR RAPID
- CAMP DA CALCIO (DA TENNIS O CALCETTO) FOOTBALL PITCH/ TENNIS COURT OR FOOTBALL
- PISTAMOTORROSSI SCORREVILE TRAIL
- VILLA VILLA
- SENTIERO A MOBILITÀ GARANTITA TRAIL OF SURE FRAGMENTABILITY
- PISTA CICLABILE CYCLING PATH
- PUNTO DI OSSERVAZIONE NATURALISTICA NATURE WATCHING SPOT
- PORTO TURISTICO/IMBARCO TRAGHETTI TURISTIC HARBOUR / FERRY/BOATBOARDING POINT
- ALBERO MONUMENTALE MONUMENTAL TREE
- SCOTTA FORZATA NEL PARCO ALONGSIDE PARKING AREA INSIDE THE PARK
- PUNTO PANORAMICO / BELVEDERE BEAUTY SPOT
- MUSEO, CENTRO DI DOCUMENTAZIONE O DIDATTICA MUSEUM, DOCUMENTATION OR TEACHING CENTRE
- PASSAGGIO FIDUCIALE (sottopassaggio, cavalcavia) PEDESTRIAN CROSSING
- SITO O EDIFICIO DI INTERESSE ARCHEOLOGICO SITE OR BUILDING OF ARCHEOLOGICAL INTEREST
- CONVENTO, SANTUARIO, MONASTERO, BASILICA MONASTERY, SANCTUARY, MONASTERY, BASILICA
- CHIESA CHURCH
- ORATORIO / MADONNINA, CROCE ISOLATA, ALTARE ORATORIO / MADONNINA, ISOLATED CROSS, ALTAR
- CIMITERO CEMETERY
- MANEGGIO RIDING-SCHOOL
- ATTERRAGGIO O DECOLLO Volo LIBERO PARASAILING/LANDING AND TAKE-OFF AREA
- DOLINA DOLENE
- ROCCA, TORRE ISOLATA O CASTELLO FORTRESS, ISOLATED TOWER OR CASTLE
- PROBABILE SITO DI ALTURA PRE-ROMANO PROBABILE PRE-ROMAN SITE
- ROVINE RUINS
- SITO DI PARTICOLARE INTERESSE PALEONTOLOGICO SITE OF PARTICULAR PALEONTOLOGIC INTEREST
- CAVITA' / CAVITÀ PER ESPERTI SPELEOLOGICI CAVERN/CAVEM FOR EXPERT POTHOLES
- FORA PER TORRENTISMO" RIFUGIO GEMME PERICOLI ATTACCATI PER ARRAMPICATA MOUNTAINSE PROVIDED WITH CLIMBING EQUIPMENT
- AREA URBANA / EDIFICI BRANSI URBAN AREA / SINGLE BUILDINGS
- ANTENNA RIPETITORE ANTENNA

quidistanza / contour interval: 25 m
SCALA 1:25000
0 1km 2km
COORDINATE UTM - DESIGNAZIONI DI ZONA 33T - MAP DATUM: WGS 84

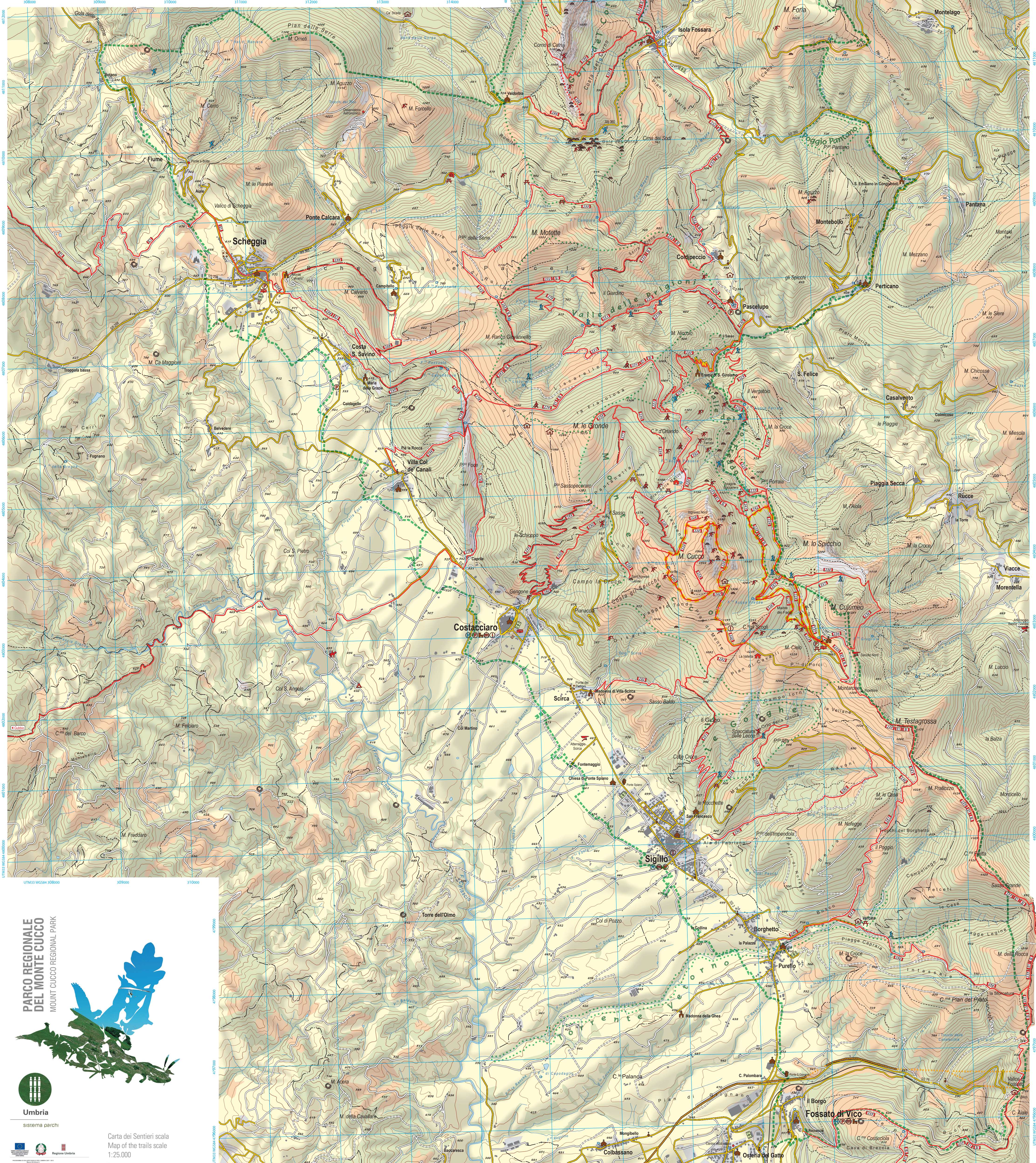

Carta dei Sentieri scala 1:25.000
Map of the trails scale 1:25,000